

INFORMACIÓN MÉDICA: 10 AÑOS DE IMPACTO

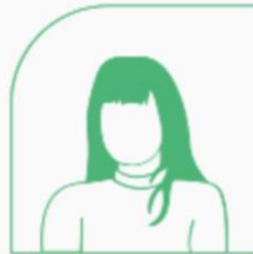

**10º Aniversario Grupo de trabajo de
Información Médica en la industria farmacéutica**

Fecha: 31 de octubre de 2024

Hora: 9.00 - 14.00 h

Lugar: C/Santa Isabel, 51, Madrid

Ilustre Colegio Oficial de Médicos de Madrid.





ANIVERSARIO

grupo de trabajo
información médica

PROGRAMA

09:00 – 09:15 **Bienvenida**

D^ª **ÁNGELA FLORES**, *Medical Information Director, Europe. Eli Lilly*

09.15 – 09.30 **Mensaje de la Presidenta**

Dra. D^ª **SUSANA GÓMEZ LUS**, *Presidenta de AMIFE*

09.30 – 10.00 **Video resumen 10 años y Comunicación Oral DIA 2024**

Dra. D^ª **MARÍA ÁNGELES HERNÁNDEZ MARTÍN**, *Associate Director, Medical Information -Spain & Portugal. Gilead Sciences*

10.00 – 10.45 **Entrevista a los fundadores del GT de Información Médica**

Moderadora: D^ª. **CONSUELO DOMÍNGUEZ**, *Global Medical Information, Literature and Escalation Team Lead. MSD*

Invitados:

D^ª. **MÓNICA ROJO ABRIL**. *Medical Information Manager – Iberia Cluster. Grünenthal Pharma*

D. **DANIEL GARCÍA ORTIZ**. *Medical Information Analyst*

Dra. D^ª. **PATRICIA ORTEGA MUÑOZ**, *CEO & Medical Director, Meisys*

D^ª. **ANNA JURCZYNSKA**, *Junta Directiva AMIFE, Secretaria General IFAPP*

10.45 – 11.15 *Coffee Break*



ANIVERSARIO

grupo de trabajo
información médica

11.15 – 12.15 **Lengua, Medicina e IA**

Dr. D. **FERNANDO A. NAVARRO**, *Médico de Palabras y Fundador, Cosnautas*

12.15 – 13.30 **Mesa: IM: El secreto mejor guardado**

Moderadora: D^a. **ANNA JURCZYNSKA**, *Junta Directiva, AMIFE y Secretaria General, IFAPP*

Invitados:

Medical Information: Dr. D. **JOSÉ LORENZO**, *Head of Scientific Knowledge Management, Ferrer*

AEFI: D^a **ANA LÓPEZ RICO**, *Presidenta. AEFI*

AMIFE y Medical Affairs: Dra. D^a **SUSANA GÓMEZ-LUS**, *Medical & Market Access Director, Lundbeck Iberia y Presidenta, AMIFE*

Acceso: Dr. D. **MIGUEL SAINZ DE LOS TERREROS**, *Coordinador Grupo de Trabajo – Market Access. AMIFE*

Departamento Comercial: D^a **PAULA GIL**, *Delegada Hospitalaria. Lundbeck Iberia*

13.30 – 14.00 **Resumen de la jornada y cierre**

D^a **ANA ALBA**, *Medical Information Manager. Merck*

Prof. Dr. D. **DANIELE LO RE**, *Medicinal & Organic Chemistry Department, Faculty of Pharmacy. University of Granada*

